



## ORGANIZZAZIONE

Le attività didattiche hanno avuto inizio il giorno 15 settembre 2025 e termineranno il giorno 30 giugno 2026.

Vacanze natalizie:

dal 23 dicembre 2025 al 6 gennaio 2026 compreso.

Vacanze pasquali: dal 2 al 7 aprile 2026.

Inoltre la scuola ha deliberato la chiusura del giorno lunedì 1 giugno 2026.

## ORARIO DELLA GIORNATA SCOLASTICA

DA LUNEDÌ A VENERDÌ DALLE 8.15 ALLE 16.15

PRIMA USCITA: DALLE ORE 12.00 ALLE ORE 12.15

SECONDA USCITA: DALLE ORE 13.15 ALLE ORE 13.50

ULTIMA USCITA DALLE ORE 15.30 ALLE ORE 16.15



## INCONTRI SCUOLA-FAMIGLIA

2 OTTOBRE 2025: ELEZIONI RAPPRESENTANTI GENITORI

02 DICEMBRE 2025: INTERSEZIONE DOCENTI E GENITORI

20 GENNAIO 2026: COLLOQUI CON LE FAMIGLIE

10 MARZO 2026: INTERSEZIONE DOCENTI E GENITORI

21 MAGGIO 2026: COLLOQUI CON LE FAMIGLIE

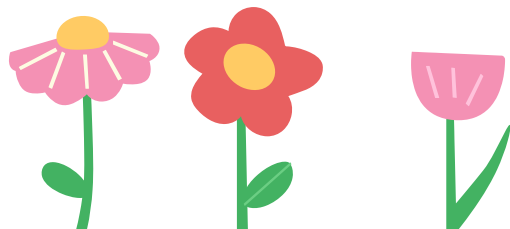

## FUNZIONI STRUMENTALI

### AREA 1: INTERCULTURA

prof.ssa Bendia,

prof.ssa Ceccarini

### AREA 2: CONTINUITÀ E

ORIENTAMENTO

prof.ssa Dominici prof.ssa Ficari

### AREA 3: INCLUSIONE

ins.te Simeone

### AREA 4: AUTOVALUTAZIONE

prof.ssa Licciardi

### AREA 5: VIAGGI D'ISTRUZIONE

ins.te Vannoni prof.ssa Di Vita, prof. Serafini

## Direttore servizi generali amministrativi

Dott.ssa Giacinta Mastrogregori

Ufficio di segreteria Bizzarri,  
Scala, Rastrello, Crescentini, Ticali,  
De Maria, Paoletti, Menchinelli

Gli uffici di segreteria  
sono aperti al pubblico

Lunedì Mercoledì Giovedì Venerdì  
ore 09:00/11:00

Martedì ore 15:00/16:00.

Telefonicamente tutti i giorni dalle 12:00  
alle 13:00

Il sabato la scuola resta chiusa.

Collaboratori

NADIA MEZZOPRETE



Numero di telefono del plesso  
0761 -912114



# PTOF RIDOTTO SCUOLA DELL'INFANZIA DI CELLENO

ANNO SCOLASTICO 2025-26

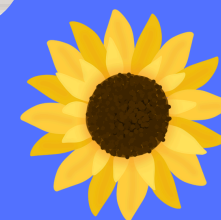

## Contatti:

📍 Via Puglia n.25 - Grotte S. Stefano

🌐 <https://www.piofedi.it/>

✉ vtic80800L@istruzione.it

☎ 0761 367026



## PROGRAMMAZIONE ANNUALE

ALLA SCOPERTA  
DELLE MERAVIGLIE DEL MONDO CON  
IL NOSTRO AMICO PILU'



### MACROAREE

SONO STATE INDIVIDUATE LE SEGUENTI  
MACROAREE, NELLE QUALI CONFLUISCONO I  
PROGETTI DI ISTITUTO E I SINGOLI  
PROGETTI DEI DOCENTI

### INSEGNANTI

RANUCCI DANIELA  
MOCINI ROBERTA  
BRIZZI MARIA ELENA  
NISI EMANUELA

- AREA LINGUISTICA
- AREA ARTISTICO-ESPRESSIVA
- AREA DELLA COMPETENZA SCIENTIFICA
- AREA BENESSERE, SPORT E SALUTE

Inquadrando il QR si apre la pagina  
del sito istituzionale dove sono pubblicati  
i progetti deliberati dal Collegio Docenti



### FIGURE DI RIFERIMENTO

DIRIGENTE SCOLASTICO:  
DOTT. GIOVANNA DIANA  
1° COLLABORATORE – VICARIO:  
PROF.SSA ROSSANA DELLA CASA  
2° COLLABORATORE:  
PROF. PAOLO TASSONI  
FIDUCIARIA INFANZIA:  
Ins. DANIELA RANUCCI



### LABORATORI

**ASPETTANDO LE FESTE:** laboratorio di attività manipolative e grafiche- pittoriche alle feste annuali che organizza la scuola dell'infanzia

Un FIUME di parole. LABORATORIO DI ATTIVITA' PER IL POTENZIAMENTO DEI PREREQUISITI DI LETTO-SCRITTURA RIVOLTO AI BAMBINI DI 5 ANNI  
1..2...3..

**CONTA INSIEME A ME :** LABORATORIO DI A TTIVITA' PER IL POTENZIAMENTO DEI PREQUISITI DI MATEMATICA RIVOLTO BAMBINI 5 ANNI

**OPERANDO CON LA DIGITAL BOARD** LABORATORIO DI ATTIVITA' E GIOCHI DIGITALI

### VALUTAZIONE

Le competenze degli alunni della scuola dell'infanzia sono valutate attraverso una griglia di osservazione compilata all'inizio ed alla fine dell'anno scolastico. Gli indicatori di indagine sono adeguati all'età dei bambini e, pertanto, diversificati tra 3 - 4 e 5 anni. Sono presi in esame le competenze suddivise per Campi di Esperienza:

- Il sé e l'altro
- Il corpo e il movimento
- Immagini, suoni e colori
- I discorsi e le parole
- La conoscenza del mondo

Le osservazioni sono misurate tramite indicatori di livello numerici

- 1= competenza scarsamente raggiunta
- 2= competenza parzialmente raggiunta
- 3= competenza discretamente raggiunta
- 4= competenza pienamente raggiunta

Fasi dell'Osservazione

Osservazione iniziale: individua i prerequisiti richiesti dal processo di apprendimento

Osservazione finale: registra i risultati ottenuti