



ORGANIZZAZIONE

Le attività didattiche hanno avuto inizio il giorno 15 settembre 2025 e termineranno il giorno 30 giugno 2026.

Vacanze natalizie:

dal 23 dicembre 2025 al 6 gennaio 2026 compreso.

Vacanze pasquali: dal 2 al 7 aprile 2026.

Inoltre la scuola ha deliberato la chiusura del giorno lunedì 1 giugno 2026.

Festa Santo Patrono 11 novembre 2025

ORARIO DELLA GIORNATA SCOLASTICA

DA LUNEDÌ A VENERDÌ DALLE 8.00 ALLE 16.00

PRIMA USCITA: DALLE ORE 12.30 ALLE ORE 13.00

SECONDA USCITA: DALLE ORE 13.30 ALLE ORE 14.00

ULTIMA USCITA DALLE ORE 15.30 ALLE ORE 16.00

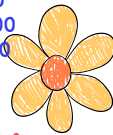

INCONTRI SCUOLA-FAMIGLIA

22 OTTOBRE 2025: ELEZIONI RAPPRESENTANTI GENITORI

02 DICEMBRE 2025: INTERSEZIONE DOCENTI E GENITORI

20 GENNAIO 2026: COLLOQUI CON LE FAMIGLIE

10 MARZO 2026: INTERSEZIONE DOCENTI E GENITORI

21 MAGGIO 2026: COLLOQUI CON LE FAMIGLIE

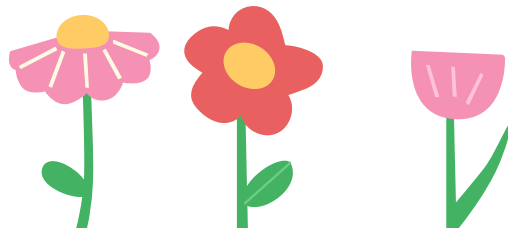

FUNZIONI STRUMENTALI

AREA 1: INTERCULTURA

prof.ssa Bendia,

prof.ssa Ceccarini

AREA 2: CONTINUITÀ E

ORIENTAMENTO

prof.ssa Dominici prof.ssa Ficari

AREA 3: INCLUSIONE

ins.te Simeone

AREA 4: AUTOVALUTAZIONE

prof.ssa Licciardi

AREA 5: VIAGGI D'ISTRUZIONE

ins.te Vannoni prof.ssa Di Vita, prof. Serafini

Direttore servizi generali amministrativi

Dott.ssa Giacinta Mastrogregori

Ufficio di segreteria Bizzarri,

Scala, Rastrello, Crescentini, Ticali,

De Maria, Paoletti, Menchinelli

Gli uffici di segreteria

sono aperti al pubblico

Lunedì Mercoledì Giovedì Venerdì

ore 09:00/11:00

Martedì ore 15:00/16:00.

Telefonicamente tutti i giorni dalle 12:00

alle 13:00

Il sabato la scuola resta chiusa.



Collaboratori

Squadroni Elvira

Roso Natalia

Numero di telefono del plesso

0761 -776767



PTOF RIDOTTO SCUOLA DELL'INFANZIA DI Graffignano

ANNO SCOLASTICO 2025-26



Contatti:

📍 Via Puglia n.25 - Grotte S. Stefano,
Viterbo

🌐 <https://www.piofedi.it/>

✉ vtic80800L@istruzione.it

☎ 0761 367026



Programmazione annuale

* E...sperimento

MACROAREE

SONO STATE INDIVIDUATE LE SEGUENTI
MACROAREE, NELLE QUALI CONFLUISCONO I
PROGETTI DI ISTITUTO E I SINGOLI
PROGETTI DEI DOCENTI



- AREA LINGUISTICA
- AREA ARTISTICO-ESPRESSIVA
- AREA DELLA COMPETENZA SCIENTIFICA
- AREA BENESSERE, SPORT E SALUTE

Inquadrando il QR si apre la pagina
del sito istituzionale dove sono pubblicati
i progetti deliberati dal Collegio Docenti



INSEGNANTI

MAGGIO APRILE PAOLA
DE SANTIS ADELE
NISI EMANUELA

FIGURE DI RIFERIMENTO

DIRIGENTE SCOLASTICO:
DOTT. GIOVANNA DIANA
1° COLLABORATORE – VICARIO:
PROF.SSA ROSSANA DELLA CASA
2° COLLABORATORE:
PROF. PAOLO TASSONI
FIDUCIARIA INFANZIA:
Ins. PAOLA MAGGIO APRILE



LABORATORI

Scopriamo lettere e numeri
un mondo a colori
Operando con la digital board
Sporchiamoci le mani
aria di tradizioni
Ambiente sicuro

Valutazione

Le competenze degli alunni della scuola dell'infanzia sono valutate attraverso una griglia di osservazione compilata all'inizio ed alla fine dell'anno scolastico. Gli indicatori di indagine sono adeguati all'età dei bambini e, pertanto, diversificati tra 3 - 4 e 5 anni. Sono presi in esame le competenze suddivise per Campi di Esperienza:

- Il sé e l'altro
- Il corpo e il movimento
- Immagini, suoni e colori
- I discorsi e le parole
- La conoscenza del mondo

Le osservazioni sono misurate tramite indicatori di livello numerici

- 1= competenza scarsamente raggiunta
- 2= competenza parzialmente raggiunta
- 3= competenza discretamente raggiunta
- 4= competenza pienamente raggiunta

Fasi dell'Osservazione
Osservazione iniziale: individua i prerequisiti richiesti dal processo di apprendimento
Osservazione finale: registra i risultati ottenuti